aisa impianti spa

SISTEMA DI GESTIONE INTEGRATO QUALITA', AMBIENTE, SICUREZZA E DI RESPONSABILITA' SOCIALE
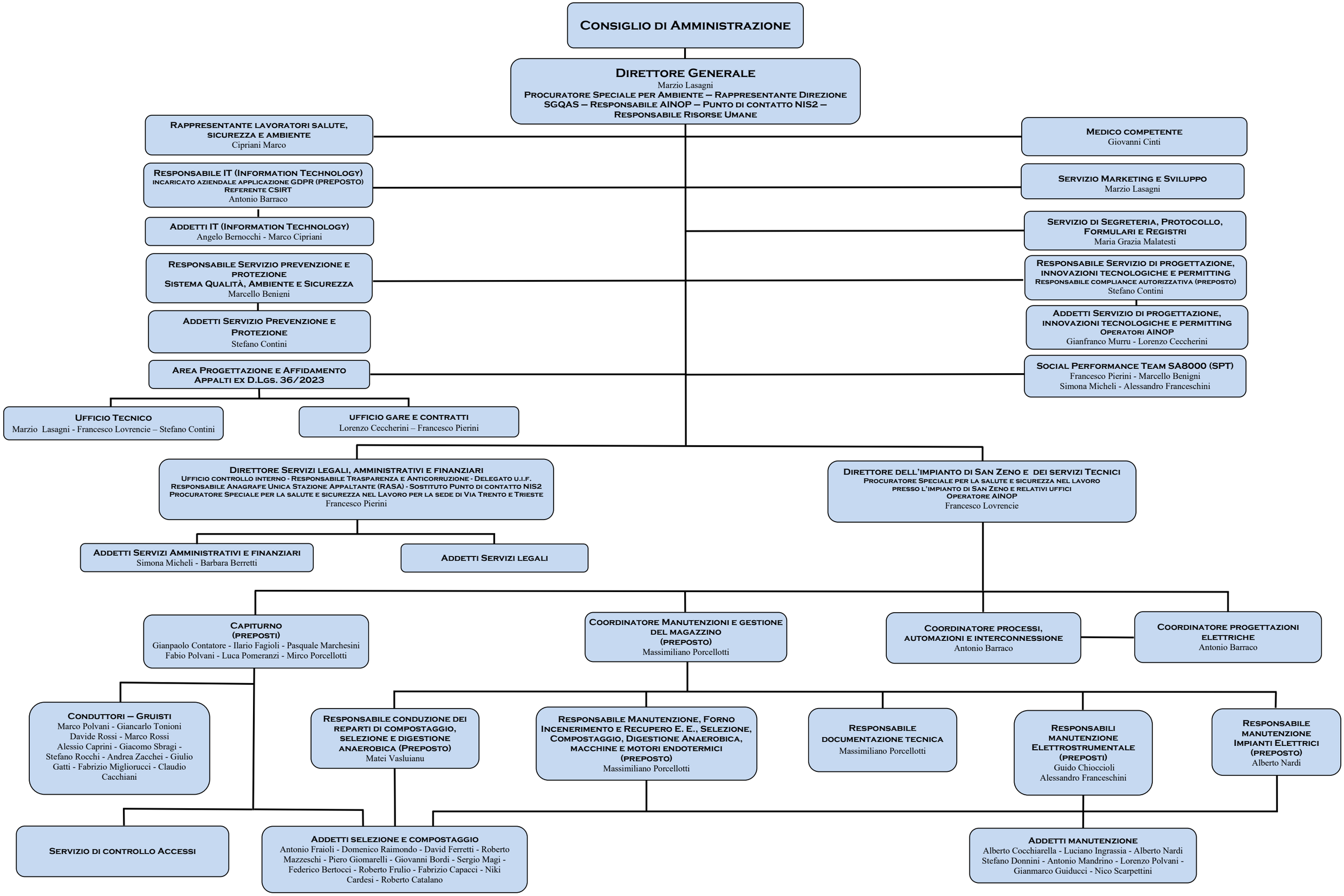
ORGANIGRAMMA AGGIORNATO AL 03/11/2025